

## VSF Fangstrapport for 2016

1	Generelt.....	1
2	Oversigt .....	1
3	Havørred.....	2
3.1	Vejle Å .....	3
3.2	Rohden Å .....	6
3.3	Øvrige åer .....	7
4	Laks.....	7
5	Regnbue.....	7
6	Bækørred .....	7
7	Gedde .....	7

Tal skrevet i parentes (000) er for 2015.

### 1 Generelt

Denne fangstrapport omfatter fangster indrapporteret i perioden 1. april til 7. november 2016.

Fangstrapporten er baseret på 1050 fangstjournaler fordelt på 210 medlemmer samt 56 dagkortfiskere.

### 2 Oversigt

Der er registreret i alt 1050 (1818) fangster fra VSFs fiskevand, heraf er 746 (1324) hjemtaget og 304 (429) er genudsat.

Herudover er der registreret nogle få fangster, som ikke er fra VSF fiskevand, men f.eks. kysten eller andre åer. Muligheden for at registrere fangster fra ikke-VSF vand er lukket i 2015. Disse få fangster indgår ikke i statistikken.

Den samlede fangststatistik for hjemtagne fisk ser således ud:

VSF FANGSTSTATISTIK		2016						26-nov-2016					Ændring 2016/2015
Art	Fiskevand							Hjemtagne fisk i alt					
	Vejle Å	Rohden Å	Grejs Å	Omme Å	Vingsted sø	Fårup-huse sø	Gels Å	2016	2015	2014	2013	2012	
Havørred	517	53	1	0	0	0	1	572	1112	611	612	962	-49%
Regnbueørred	107	41	0	0	0	0	0	148	183	167	105	91	-19%
Laks	1	0	0	0	0	0	0	1	3	8	4	10	-67%
Bækørred	5	1	0	0	0	0	0	6	21	10	5	21	-71%
Kildeørred	9	2	0	0	0	0	0	11				1	
Gedde	1	0	0	0	4		0	5	5	3	10	5	0%
Suder	0	0	0	0	0		0	0	0	1	16	0	
Andet	0	0	0	0	0		0	0	0	2	2		
<b>I alt</b>	<b>640</b>	<b>97</b>	<b>1</b>	<b>0</b>	<b>4</b>	<b>0</b>	<b>1</b>	<b>743</b>	1324	802	754	1089	<b>-44%</b>

### 3 Havørred

I 2016 er der for samtlige af vores fiskevande indrapporteret i alt 572 (1112) stk. hjemtagne. I alt er der fanget 793 stk. Fangsterne i 2016 svarer ikke til sidste års høje fangst-tal. Niveauet svarer til tidligere år – altså 2014 og før – så sammenligner man med 2015 isoleret er der en stor tilbagegang, men set over en længere årrække er det et gennemsnitligt år hvad angår den samlede fangst. Den samlede vægt af hjemtagne havørred er på 1283 (1813) kg.

Der var 17 (8) havørreder over 6 kg med den største på ca. 10,61 kg. Vi skal tilbage til 2008 for at finde den sidst registrerede havørred over 10 kg – som i øvrigt var 10,2 kg.

Gennemsnitsvægten for hjemtagne fisk i 2016 er 2,4 kg (2,0 kg), så den er steget 20% i 2016.

Dermed er der fanget betydeligt færre fisk i 2016 end 2015, men der er fanget flere større fisk.

Medlemmerne har genudsat 28% af fangsterne.

Der er tydelig forskel i omfanget af genudsætninger i Vejle Å og i Rohden Å

<b>HAVØRRED GENUDSÆTNINGER 2016</b>						
<b>Havørred</b>	<b>Vejle Å</b>	<b>%</b>	<b>Rohden</b>	<b>%</b>	<b>Total</b>	<b>%</b>
<b>Hjemtaget</b>	517	71%	53	95%	567	72%
<b>Genudsat</b>	216	29%	3	5%	219	28%
	<b>733</b>		<b>56</b>		<b>789</b>	<b>100%</b>

### 3.1 Vejle Å

#### Oversigt

Hjemtagne havørreder

Havørred VEJLE Å 2016 :										
Interval	Antal hjemtaget pr måned							Antal	Gns	Total
kg	April	Maj	Juni	Juli	Aug.	Sep.	Okt.	I alt	kg	kg
0,0 - 1,0	0	0	4	5	10	1	6	26	0,8	22
1,0 - 1,5	0	0	9	29	61	12	26	137	1,2	169
1,5 - 2,0	0	0	7	45	34	14	6	106	1,7	181
2,0 - 2,5	0	0	5	24	32	8	3	72	2,2	156
2,5 - 3,0	1	0	7	11	12	3	3	37	2,6	98
3,0 - 4,0	1	1	13	20	15	7	3	60	3,4	204
4,0 - 5,0	1	1	12	9	8	1	1	33	4,5	149
5,0 - 6,0	0	0	8	9	7	4	0	28	5,4	150
6,0 - 7,0	0	0	2	3	6	0	0	11	6,5	71
7,0 - 8,0	0	0	0	2	0	1	0	3	7,3	22
8,0 - 9,0	0	0	0	1	1	0	0	2	8,3	17
10,0 - 15,0	0	0	0	0	1	0	0	1	10,6	11
<b>Hovedtotal</b>	<b>3</b>	<b>2</b>	<b>67</b>	<b>158</b>	<b>187</b>	<b>51</b>	<b>48</b>	<b>516</b>	<b>2,4</b>	<b>1249</b>

Genudsatte havørreder fordelt på måneder:

Havørred VEJLE Å 2016 :										
Interval	Antal genudsat pr måned							Antal	Gns	Total
kg	April	Maj	Juni	Juli	Aug.	Sep.	Okt.	I alt	kg	kg
0,0 - 1,0	1	1	3	12	12	10	9	48	0,8	37
1,0 - 1,5	0	0	3	19	30	19	17	88	1,2	104
1,5 - 2,0	2	0	4	3	13	5	5	32	1,8	56
2,0 - 2,5	0	0	5	7	10	4	4	30	2,3	68
2,5 - 3,0	0	0	1	3	3	1	0	8	2,7	22
3,0 - 4,0	0	0	1	1	2	1	1	6	3,3	20
4,0 - 5,0	0	0	0	1	2	1	0	4	4,4	18
5,0 - 6,0	0	0	0	0	2	0	0	2	5,3	11
<b>Hovedtotal</b>	<b>3</b>	<b>1</b>	<b>17</b>	<b>46</b>	<b>74</b>	<b>41</b>	<b>36</b>	<b>218</b>	<b>1,5</b>	<b>336</b>

Interessant er at i oktober blev genudsat 36 stk. mod 6 stk. i 2015. Selv om genudsætningsprocenten er ens i 2015 og 2016 nemlig 28%, er der en tendens til at de farvede efterårsfisk i højere grad er genudsat.

## Hjemtagne havørreder 1994-2016

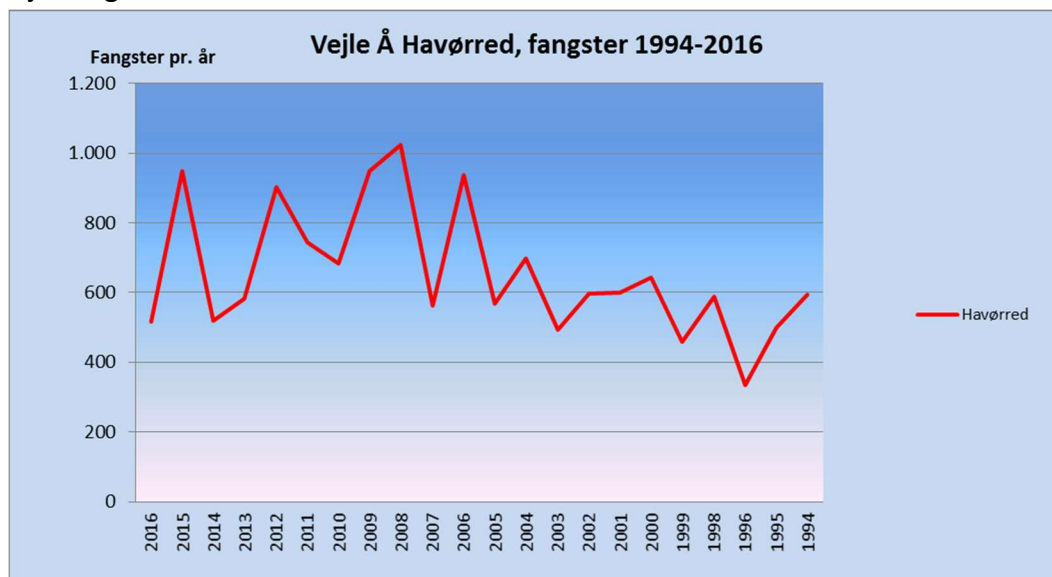

### Fordeling på fangststed

Havørred Fangststed Vejle Å	2016	2015	2014	2013	2012
Vejle å, Zone 1 (Lossepladsen)	56	33	35	33	62
Vejle å, Zone 2 (Knabberup)	266	231	134	136	245
Vejle å, Zone 3 (Kromandens)	46	45	6	12	14
Vejle å, Zone 4 (Godset)	50	56	32	39	43
Vejle å, Zone 5 (Godset)	43	41	24	20	39
Vejle å, Zone 6 (Nørager)	82	100	61	60	105
Vejle å, Zone 7 (Vingsted)	12	4		1	8
Vejle å, Zone 8 (Ravning)	8	11		8	8
Vejle å, Zone 9 (Tørskind)	64	10		8	28
Vejle å, Zone 10 (Runkenbjerg)	11	1		0	4
<b>Vejle å</b>	<b>4</b>	<b>418</b>		<b>266</b>	<b>341</b>
<b>Hovedtotal</b>	<b>642</b>	<b>950</b>	<b>292</b>	<b>583</b>	<b>897</b>

Note: "Vejle Å" omfatter de fangster, hvor der er ikke angivet et zonenummer. Det er glædeligt, at det nu med disse få undtagelser er lykkedes at få alle til at oplyse zoner, som ikke offentliggøres men indgår i vores statistiske beregninger.

Ifølge fiskelejekontrakterne med Vejle Kommune og Naturstyrelsen er VSF forpligtiget til at rapportere, hvor mange fiske der er fanget i deres fiskevand. Derfor skal der laves en rapportering fordelt på zoner.

## Fordeling på fangstmåned

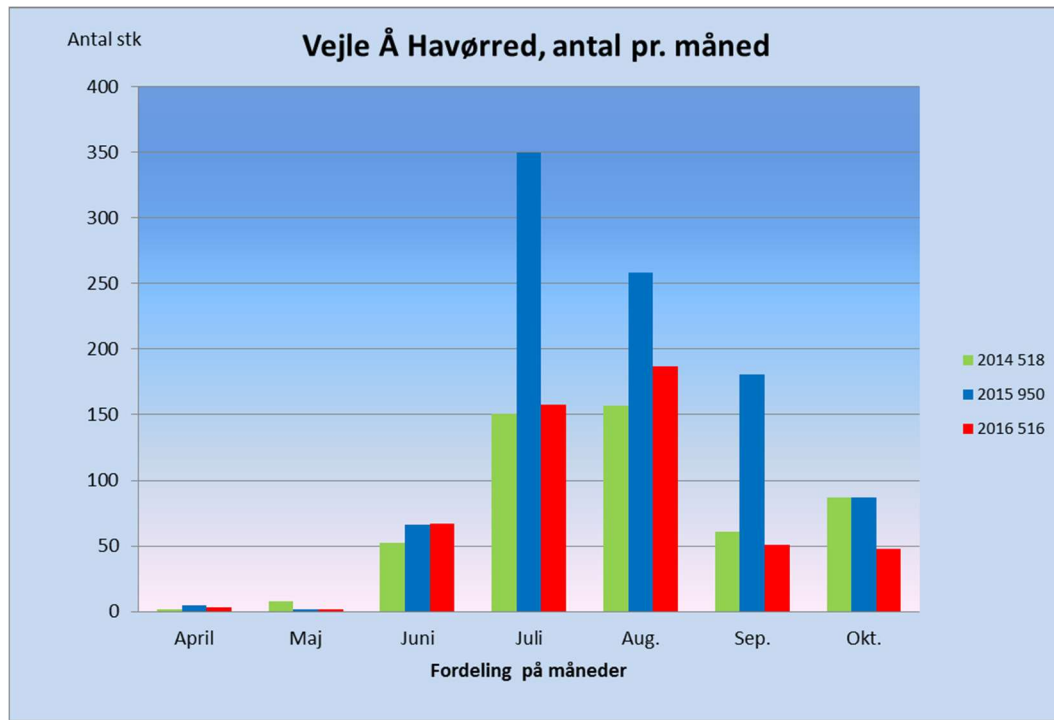

## Vægtfordeling

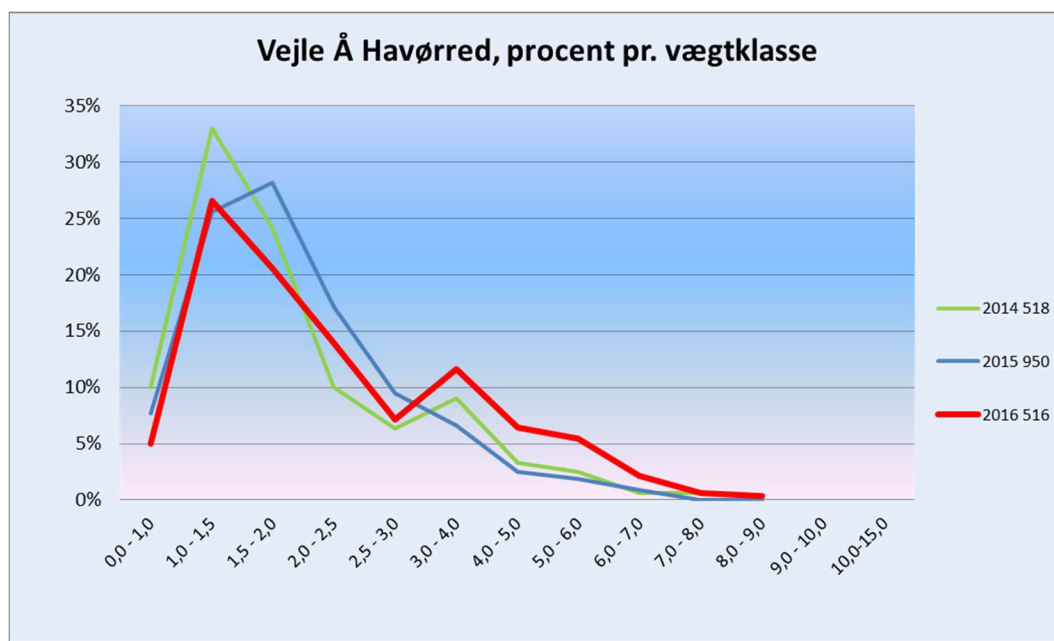

I ovenstående graf ses det tydeligt, at fordelingen i år 2016 er forskudt så der er en større andel af de store fisk (den røde linje ligger over grøn og blå i de høje ende af vægtklasser fra 3 kg og op).

## 3.2 Rohden Å

For Rohden Å fordeler fangsterne af havørreder sig som følger:

Interval kg	Antal pr måned							I alt	Gns kg	Total kg
	April	Maj	Juni	Juli	August	September	Oktober			
0,0 - 1,0	0	0	2	2	8	0	1	13	0,8	11
1,0 - 1,5	0	0	3	4	9	3	5	24	1,1	28
1,5 - 2,0	0	0	0	1	2	2	0	5	1,6	8
2,0 - 2,5	0	0	1	0	3	0	1	5	2,0	10
2,5 - 3,0	0	0	0	1	0	0	0	1	2,5	3
3,0 - 4,0	0	0	0	1	1	1	0	3	3,2	10
5,0 - 6,0	1	0	1	0	0	0	0	2	5,2	10
Hovedtotal	1	0	7	9	23	6	7	53	1,5	79

### Fordeling på fangstmåned

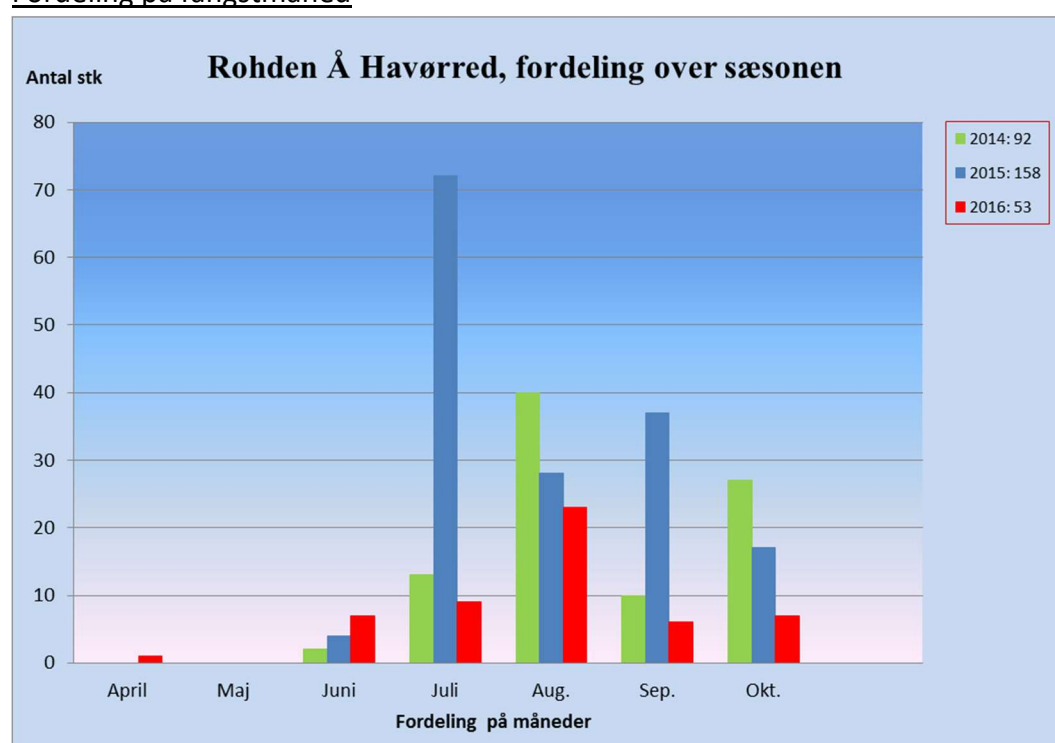

### 3.3 Øvrige åer

Der er indrapporteret 1 stk. havørred fra Gels Å, og 1 stk. Fra Grejs Å.

## 4 Laks

Der er indrapporteret i alt 1 laks fra Vejle å.

## 5 Regnbue

Der er indrapporteret i alt 148 (183) regnbueørreder fordelt, som følger:

Vejle Å	107 stk.
Rohden Å	<u>41 stk.</u>
I alt	148 stk.

## 6 Bækørred

Der er indrapporteret i alt 6 (21) bækørreder fordelt, som følger:

Vejle Å	5 stk.
Rohden Å	1 stk.
I alt	6 stk.

## 7 Gedde

Der er indrapporteret i alt 5 stk. gedder fordelt som følger:

Vejle Å	1 stk.
Vingsted Sø	4 stk.
I alt	5 stk.