

VSF Fangstrapport for 2015

1	Generelt.....	1
2	Oversigt.....	1
3	Havørred.....	2
3.1	Vejle Å.....	2
3.2	Rohden Å.....	5
3.3	Øvrige åer.....	5
4	Laks.....	5
5	Regnbue.....	6
6	Bækørred.....	6
7	Gedde.....	6

Tal skrevet i parentes (000) er for 2014.

1 Generelt

Denne fangstrapport omfatter fangster indrapporteret i perioden 1. april til 15. november 2015.

Fangstrapporten er baseret på 1829 fangstjournaler fordelt på 239 medlemmer samt 68 dagkortfiskere.

2 Oversigt

Der er registreret i alt 1818 (1081) fangster fra VSFs fiskevand, heraf er 1324 (802) hjemtaget og 497 (279) er genudsat.

Herudover er der registreret nogle få fangster, som ikke er fra VSF fiskevand, men f.eks. kysten eller andre åer. Disse fangster indgår ikke i statistikken.

Den samlede fangststatistik ser således ud:

VSF FANGSTSTATISTIK		2015						31-dec-2015					Ændring
Art	Fiskevand							Hjemtagne fisk i alt					2015/14
	Vejle Å	Rohden Å	Grejs Å	Ommø Å	Vingsted sø	Fårup-huse sø	Gels Å	2015	2014	2013	2012	2011	
Havørred	950	158	1	0	0		3	1112	611	612	962	804	82%
Regnbueørred	172	11	0	0	0		0	183	167	105	91	124	10%
Laks	2	0	0	0	0		1	3	8	4	10	6	-63%
Bækørred	11	2	0	8	0		0	21	10	5	21	14	110%
Gedde	4	0	0	0	1		0	5	3	10	5	0	67%
Suder	0	0	0	0	0		0	0	1	16	0	0	-100%
Andet	0	0	0	0	0		0	0	2	2			-100%
I alt	1139	171	1	8	1	0	4	1324	802	754	1089	948	65%

3 Havørred

I 2015 er der for samtlige af vores fiskevande indrapporteret i alt 1112 (611) stk.

Fangsterne i 2015 har vist en glædelig fremgang med en forøgelse på 82% i forhold til 2014 og resultatet overstiger de sidste 5 år. Den samlede vægt er på 1813 (1109) kg.

Der var 8 havørreder over 6 kg med den største på ca. 6,8 kg.

Medlemmerne har genudsat 28% af fangsterne.

Der er tydelig forskel i omfanget af genudsætninger i Vejle Å og i Rohden Å.

HAVØRRED GENUDSÆTNINGER 2015						
Havørred	Vejle Å	%	Rohden	%	Total	%
Hjemtaget	950	69%	158	92%	1.108	72%
Genudsat	420	31%	14	8%	434	28%
	1.370		172		1.542	100%

3.1 Vejle Å

Oversigt

Hjemtagne havørreder

Havørred Vejle å 2015 :										
Interval kg	Antal hjemtaget pr måned							Antal I alt	Gns kg	Total kg
	April	Maj	Juni	Juli	Aug.	Sep.	Okt.			
0,0 - 1,0	2	0	3	29	13	12	14	73	0,8	61
1,0 - 1,5	1	0	11	105	58	47	21	243	1,2	298
1,5 - 2,0	0	0	11	112	69	56	20	268	1,7	445
2,0 - 2,5	0	0	9	51	53	35	14	162	2,2	353
2,5 - 3,0	1	1	4	22	39	17	6	90	2,7	241
3,0 - 4,0	1	0	12	14	18	8	10	63	3,3	210
4,0 - 5,0	0	1	7	10	1	3	2	24	4,5	107
5,0 - 6,0	0	0	7	5	4	2	0	18	5,3	96
6,0 - 7,0	0	0	2	2	3	1	0	8	6,3	50
Hovedtotal	5	2	66	350	258	181	87	949	2,0	1862

Genudsatte havørreder fordelt på måneder:

Havørred Vejle å 2015 :								
Interval kg	Antal genudsat pr måned							Antal I alt
	April	Maj	Juni	Juli	Aug.	Sep.	Okt.	
0,0 - 1,0	8	0	30	29	25	23	4	119
1,0 - 1,5	0	0	24	71	22	22	-	139
1,5 - 2,0	1	0	17	30	21	13	2	84
2,0 - 2,5	0	0	18	15	8	13	0	54
2,5 - 3,0	0	0	1	2	2	2	0	7
3,0 - 4,0	0	1	1	1	5	4	0	12
4,0 - 5,0	0	1	0	0	2	0	0	3
5,0 - 6,0	0	0	0	0	1	1	0	2
Hovedtotal	9	2	91	148	86	78	6	420

Hjemtagne havørreder 1994-2015

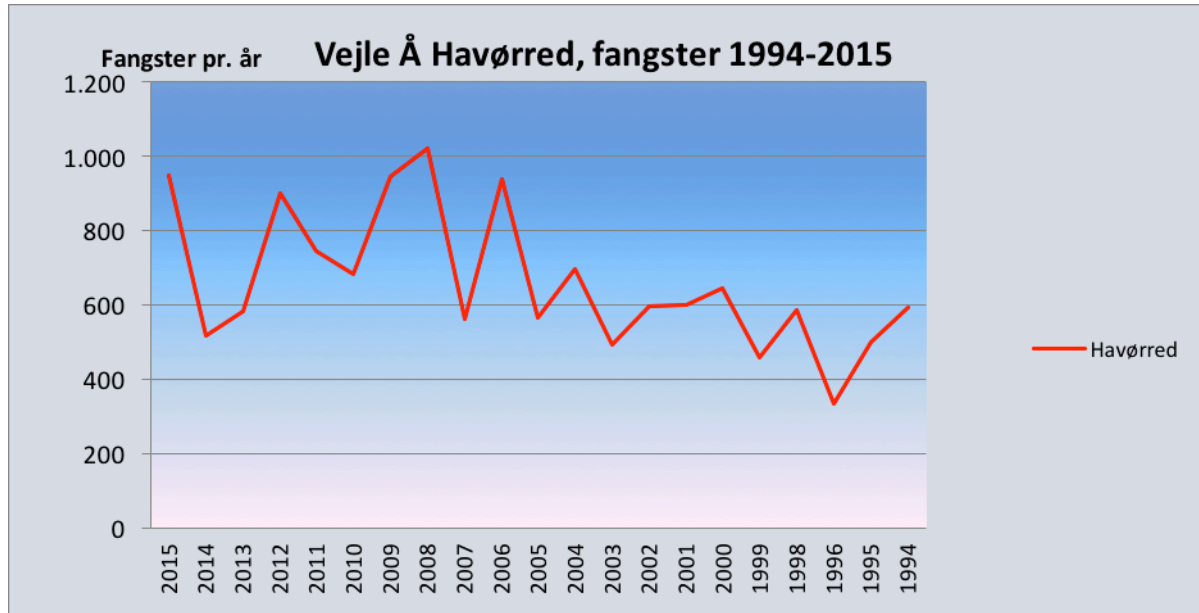

Fordeling på fangststed

Havørred	Fangststed Vejle Å	2015	2014	2013	2012	2011
	Vejle å, Zone 1 (Lossepladsen)	33	35	33	62	63
	Vejle å, Zone 2 (Knabberup)	231	134	136	245	208
	Vejle å, Zone 3 (Kromandens)	45	6	12	14	10
	Vejle å, Zone 4 (Godset)	56	32	39	43	57
	Vejle å, Zone 5 (Godset)	41	24	20	39	39
	Vejle å, Zone 6 (Nørager)	100	61	60	105	86
	Vejle å, Zone 7 (Vingsted)	4	1	1	8	7
	Vejle å, Zone 8 (Ravning)	11	5	8	8	20
	Vejle å, Zone 9 (Tørskind)	10	21	8	28	18
	Vejle å, Zone 10 (Runkenbjerg)	1	2	0	4	3
	Vejle å	417	197	266	341	234
Hovedtotal		949	518	583	897	745

Ifølge fiskelejekontrakterne med Vejle Kommune og Naturstyrelsen er VSF forpligtiget til at rapportere, hvor mange fiske der er fanget i deres fiskevand.

Medlemmerne har registreret 417 stk. sv.t. 44% af fangsterne under fangststed "Vejle Å". Disse fangster skal fordeles på zonerne 1-10. Det må gøres proportionalt efter længde af fiskevand, og derved kommer vi til at tildele nogle af zonerne alt for stor andel i fangsterne, hvilket påvirker vores afregning med lodsejerne i negativ retning.

Derfor vil rapporteringen blive ændret i 2016, se nærmere herom i Medlemsinfo forår 2016.

Fordeling på fangstmåned

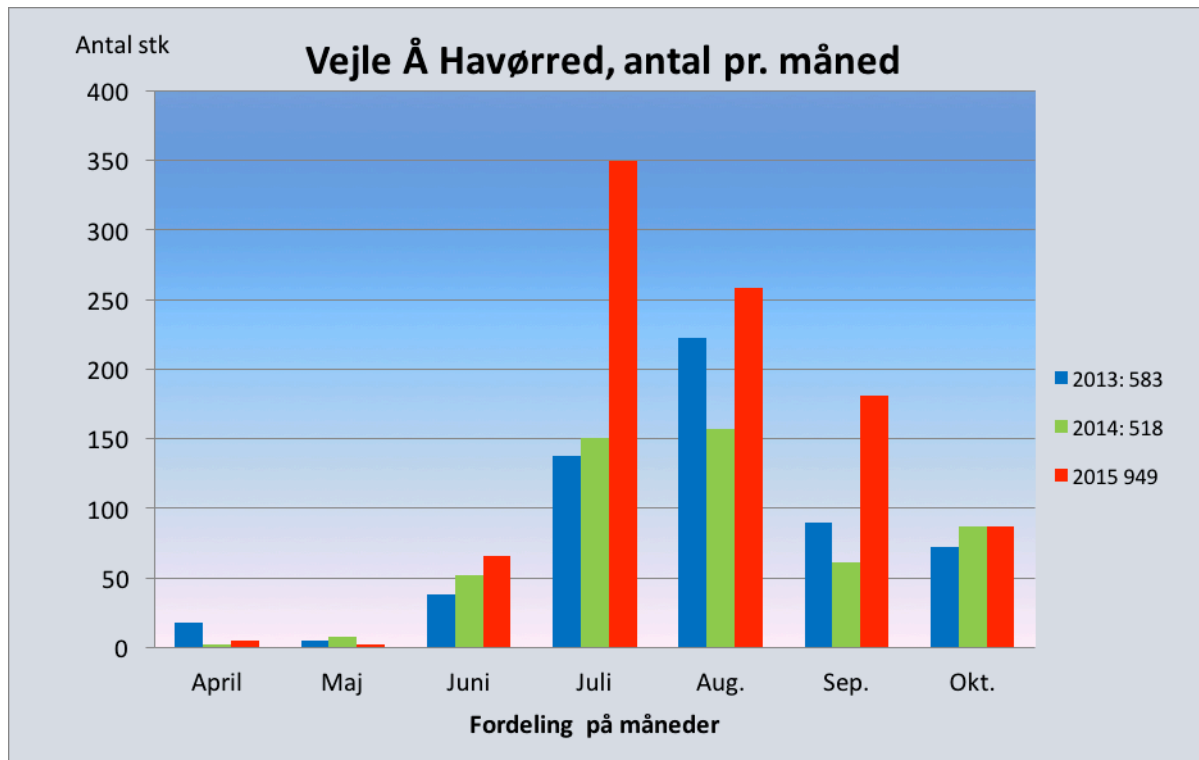

Vægtfordeling

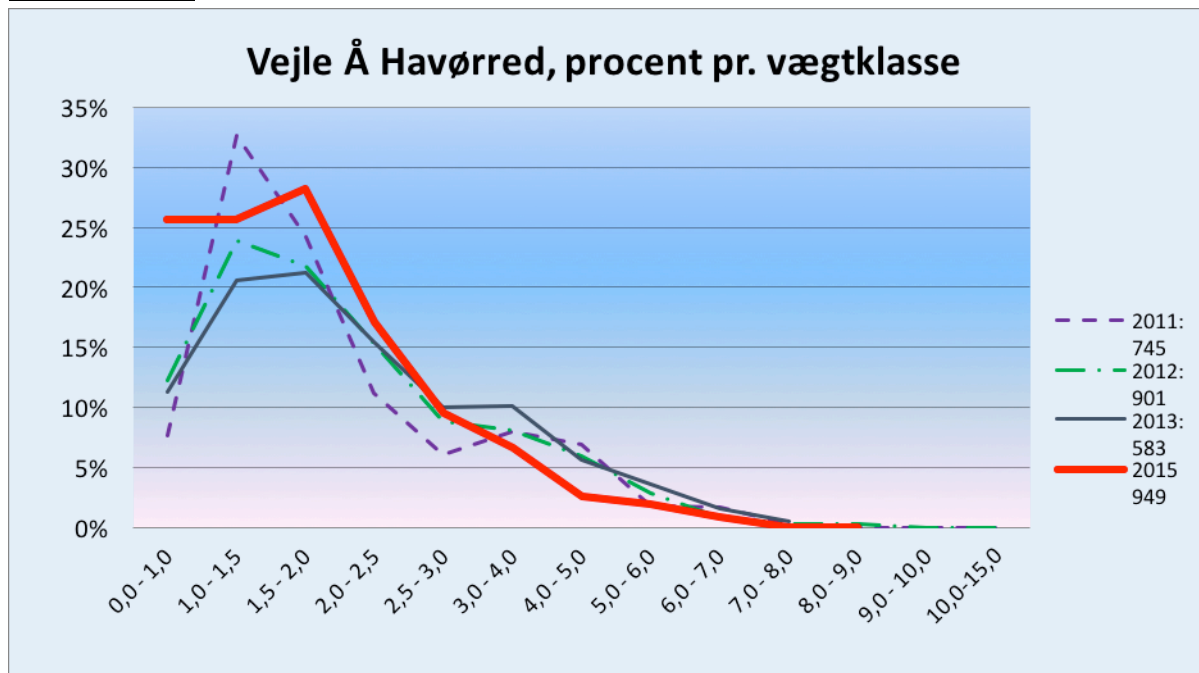

3.2 Rohden Å

For Rohden Å fordeler fangsterne af havørreder sig som følger:

Interval kg	Antal pr måned							Antal I alt	Gns kg	Total kg
	April	Maj	Juni	Juli	August	September	Oktober			
0,0 - 1,0	0	0	0	23	11	3	4	41	0,8	35
1,0 - 1,5	0	0	1	38	12	16	9	76	1,2	89
1,5 - 2,0	0	0	2	5	3	11	2	23	1,7	39
2,0 - 2,5	0	0	1	4	2	2	0	9	2,2	19
2,5 - 3,0	0	0	0	1	0	3	0	4	2,6	10
3,0 - 4,0	0	0	0	1	0	1	2	4	3,4	14
5,0 - 6,0	0	0	0	0	0	1	0	1	5,2	5
Hovedtotal	0	0	4	72	28	37	17	158	1,3	211

Fordeling på fangstmåned

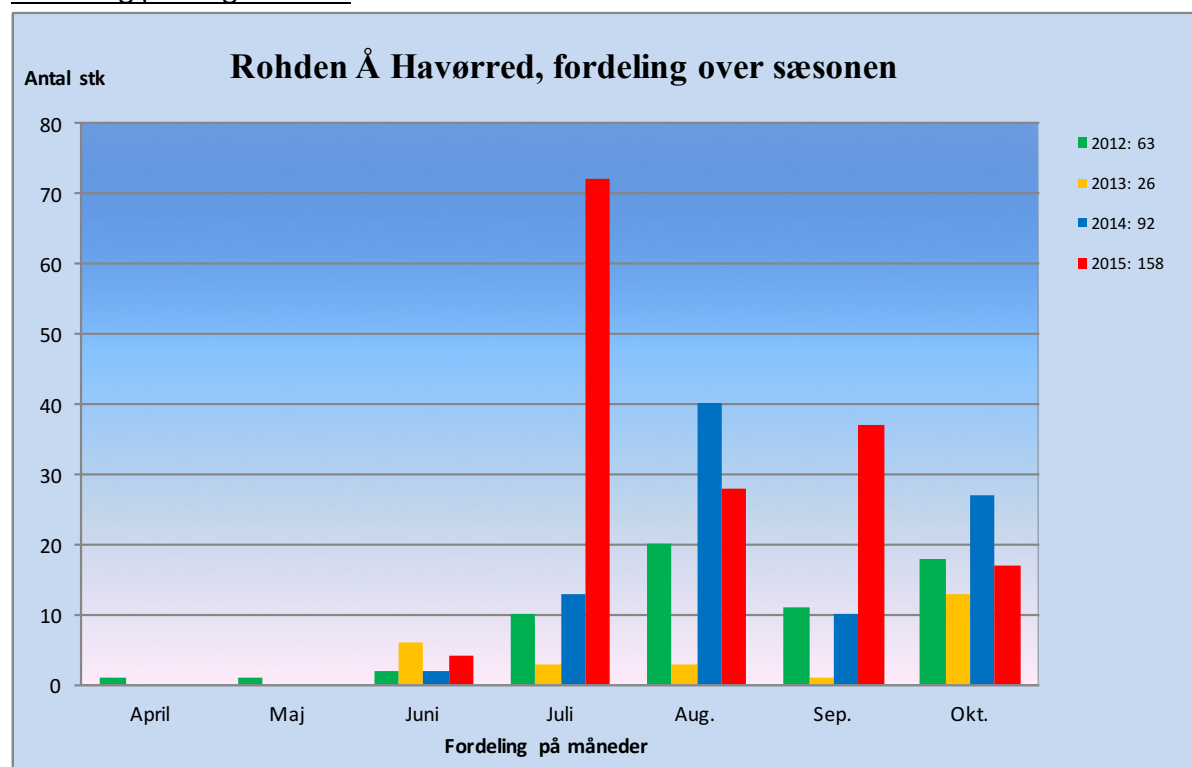

3.3 Øvrige år

Der er indrapporteret 3 stk. havørred fra Gels Å, og 1 stk. Fra Grejs Å.

4 Laks

Der er indrapporteret i alt 3 laks fordelt, som følger:

Vejle Å	2 stk.	(2,7 og 3,9 kg)
Rohden Å	1 stk.	(5,8 kg)
I alt	3 stk.	

5 Regnbue

Der er indrapporteret i alt 183 (167) regnbueørreder fordelt, som følger:

Vejle Å	172 stk.
Rohden Å	<u>11 stk.</u>
I alt	183 stk.

6 Bækørred

Der er indrapporteret i alt 21 (10) bækørreder fordelt, som følger:

Vejle Å	11 stk.
Rohden Å	2 stk.
Omme Å	<u>8 stk.</u>
I alt	21 stk.

7 Gedde

Der er indrapporteret i alt 5 stk. Gedder fordelt som følger:

Vejle	4 stk.
Vingsted Sø	1 stk.
I alt	5 stk.